



**DISCIPLINARE PER AFFIDAMENTO DEL SERVIZIO DI:**

**EROGAZIONE DELLA FORMAZIONE OBBLIGATORIA AI SENSI DEGLI  
ARTT. 36 e 37 d. LGS. 81/2008 PER I DIPENDENTI DI  
BRIANZACQUE SRL**

**ANNI 2025 e 2026**

**ALLEGATO 2 - indicazioni di sicurezza per l'accesso ai siti aziendali**

|   |  |                |
|---|--|----------------|
|  | <b>SERVIZIO DI EROGAZIONE DELLA FORMAZIONE OBBLIGATORIA AI SENSI DEGLI ARTT. 36 E 37 D.LGS.81/2008 PER I DIPENDENTI DI BRIANZACQUE SRL -ANNI 2025 - 2026</b> |                |
|   | <b>ALLEGATO 2 – INDICAZIONI DI SICUREZZA PER L'ACCESSO<br/>AI SITI AZIENDALI</b>   | Pagina 2 di 10 |

## Indice

|       |  |   |
|-------|--|---|
| 2.1 ) | NORME PER L'ACCESSO AGLI IMPIANTI..... | 3 |
| 2.2 ) | SCHEMI DI EVACUAZIONE : .....          | 6 |

|   |   |
|---|---|
|  | SERVIZIO DI EROGAZIONE DELLA FORMAZIONE OBBLIGATORIA AI SENSI DEGLI ARTT. 36 E 37 D.LGS.81/2008 PER I DIPENDENTI DI BRIANTACQUE SRL -ANNI 2025 - 2026 |
| <b>ALLEGATO 2 – INDICAZIONI DI SICUREZZA PER L'ACCESSO<br/>AI SITI AZIENDALI</b>  | Pagina 3 di 10  |









## 2.1) NORME PER L'ACCESSO AGLI IMPIANTI



### SCHEDA DI INFORMAZIONE PER I LAVORATORI e CONSULENTI DELLE DITTE ESTERNE CHE ACCEDONO AGLI IMPIANTI

L'attività svolta all'interno degli impianti dove verranno svolti i servizi / attività in appalto consiste nella depurazione delle acque reflue coltate dai Comuni attraverso la rete fognaria e il loro invio alla rete idrica superficiale, oltre agli impianti di captazione e distribuzione acque potabili. Nel perseguire l'obiettivo della massima sicurezza, La invitiamo a **leggere attentamente la presente scheda di informazione** ed attenersi alle regole di comportamento ivi contenute.

Scopo della presente informativa è quello di informare correttamente i visitatori o i lavoratori di ditte esterne sui **rischi associati alle attività** e sui comportamenti da osservare in caso di emergenza. Gli addetti possono accedere all'interno dell'impianto solo se **debitamente autorizzati e accompagnati** dal nostro personale.

Vi informiamo che la permanenza all'interno dei nostri impianti può comportare l'esposizione a rischi non convenzionali, **identificati dalla seguente apposita segnaletica**:

| <b><u>PRINCIPALI RISCHI PRESENTI</u></b>  |  |
|---|--|
|   | <b>Caduta nelle vasche e annegamento</b> |
|  | <b>Biologico</b>                         |
|  | <b>Elettrico</b>                         |
|  | <b>Esplosione</b>                        |
|  | <b>Incendio</b>                          |
|  | <b>Chimico</b>                           |
|  | <b>Rumore</b>                            |
|  | <b>Organi in moto</b>                    |
|  | <b>Scivolamento</b>                      |

| <b><u>ISTRUZIONI GENERALI DI SICUREZZA</u></b>                                      |                                       |
|---|---------------------------------------|
| All'interno dell'Impianto è obbligatorio rispettare le seguenti prescrizioni:       |                                       |
|  | <b>VIETATO FUMARE</b>                 |
|  | <b>VIETATO USARE FIAMME LIBERE</b>    |
|  | <b>VIETATO CONSUMARE CIBI/BEVANDE</b> |



SEGUIRE I PERCORSI INDICATI



INDOSSARE I DPI PREVISTI



MEZZI/CARRELLI A PASSO D'UOMO

### SEGNALI DI EMERGENZA

In caso di allarme MANTENERE LA CALMA e **seguire le istruzioni del nostro personale addetto all'emergenza**.

Nel caso sia esposta la seguente segnaletica lungo i percorsi, occorre dirigersi verso il **luogo sicuro** indicato dal nostro personale.



FRECCIA DIREZIONE USCITA DI EMERGENZA



USCITA DI EMERGENZA



INDICAZIONE DEL LUOGO SICURO



POSTO DI PRIMO SOCCORSO



DOCCIA DI EMERGENZA



LAVAOCCHI DI EMERGENZA



**PRINCIPALI RISCHI DELL'IMPIANTO DI DEPURAZIONE – PRECAUZIONI ED AVVERTIMENTI:**

| Rischio              | Motivo  | Precauzioni   | Avvertimenti per i visitatori  |
|----------------------|---|---|--|
| Biologico            | Agenti biologici potenzialmente presenti nei reflui (microrganismi patogeni)  | Igiene, pulizia, DPI, vaccinazioni.   | Non ingerire i reflui, non toccare i macchinari, i parapetti, le vasche, non consumare alimenti o bevande durante la visita, lavarsi le mani prima del termine.  |
| Chimico              | Sversamento delle sostanze (acido cloridrico, cloruro ferrico ecc..), sostanze usate in laboratorio, vapori prodotti dai processi (biodigestione) | Efficientamento Impianto di aspirazione e ricambio aria, Istruzioni Operative Conduzione Impianto di Depurazione. | Rimanere a distanza di sicurezza durante l'esecuzione di attività lavorative, processi in corso.   |
| Incendio             | Biogas, digestione fanghi.  | Norme di Sicurezza, Piano Antincendio d'Emergenza.  | Attenersi durante la permanenza all'interno dell'impianto alle norme ricevute, in particolare è vietato fumare, accendere fiamme libere o fuochi, provocare scintille che innescano principi d'incendio. In caso di stato d'emergenza i componenti del Gruppo devono seguire gli accompagnatori verso luoghi sicuri senza adottare iniziative personali. |
| Rumore               | Compressori, pompe, Impianti, macchine operatrici   | DPI   | La visita non prevede accesso a luoghi rumorosi, prestare comunque attenzione durante il tragitto all'interno dell'impianto se vi sono attività con impiego di mezzi o attrezzature rumorose. Utilizzare i tappi dati in dotazione all'inizio della visita.  |
| Caduta, Scivolamento | Vasche impianto, dislivelli o pozze d'acqua   | Parapetti   | Seguire le indicazioni degli accompagnatori, non appoggiarsi ai parapetti delle vasche, prestare attenzione a possibili ostacoli durante la passeggiata.   |
| Meccanico            | Elementi pericolosi di impianti o macchine  | DPI   | Pur non essendo previsto interventi o operazioni su macchine o impianti, è vietato toccare parti meccaniche e neppure azionare pulsanti o dispositivi di comando.  |
| Folgorazione         | Impianti elettrici, linee elettriche, condizioni meteorologiche avverse.  | Impianti di messa a terra e di protezione elettrica.  | La visita in luoghi aperti non si effettua in caso di temporali o fulmini.   |

## 2.2) SCHEMI BASE DI EVACUAZIONE DEI SITI AZIENDALI PRESIDATI:

### Depuratore, uffici e laboratorio di Monza Viale Fermi 105

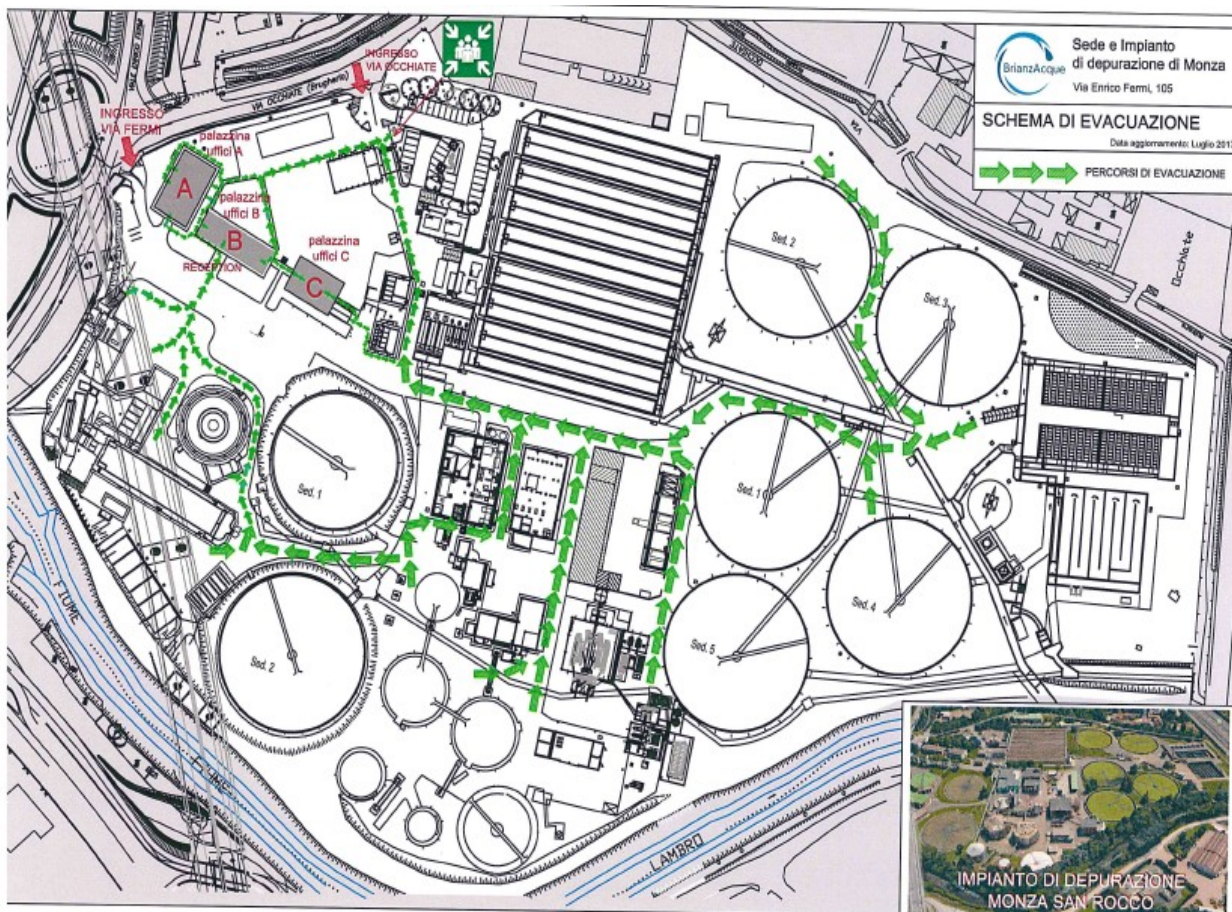



**Depuratore ed uffici di Vimercate (MB) Via dell'Industria snc**

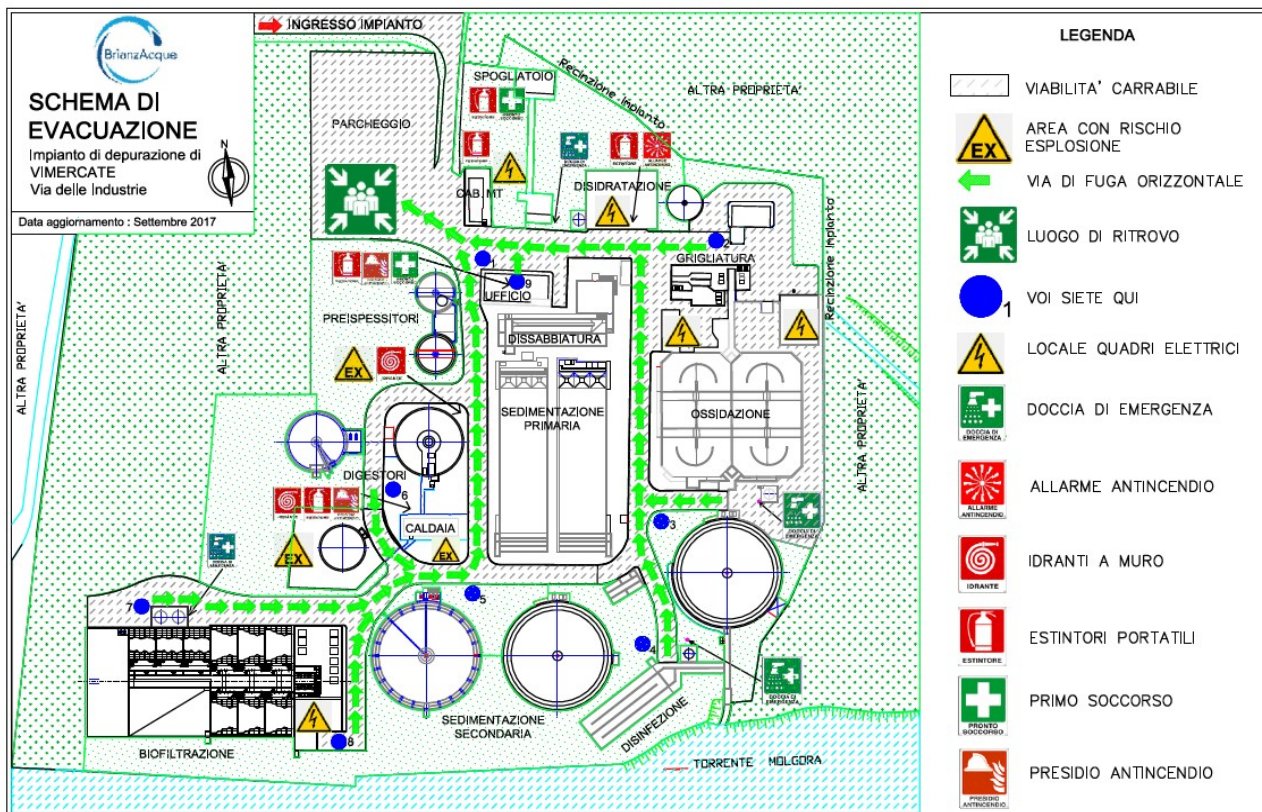



Uffici e sportello pubblico di Cesano Maderno (MB) Via Novara 27/29

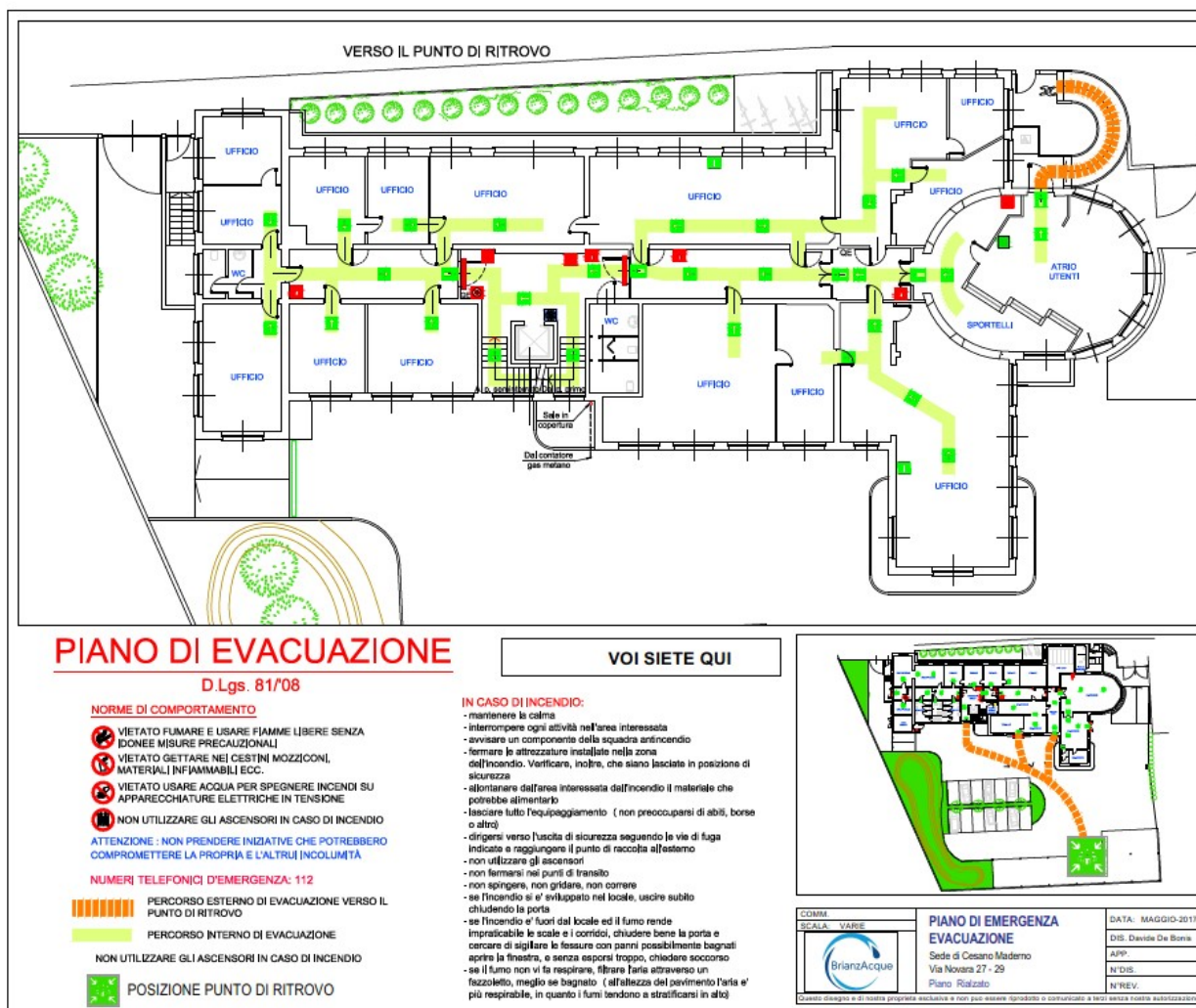



**Uffici e sportello pubblico di Vimercate (MB) Via Mazzini 41**

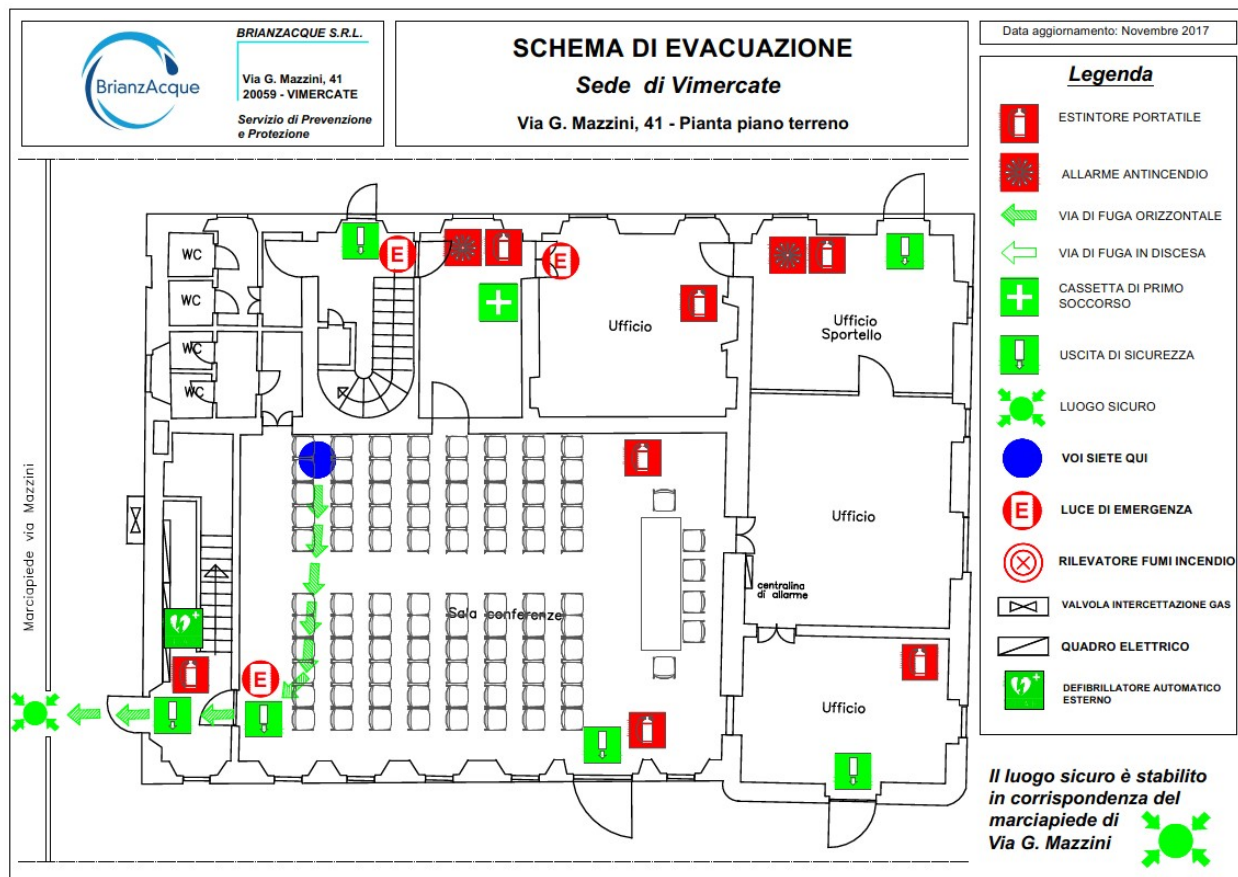

**Laboratorio di Biassono (MB) Via Parco 44**

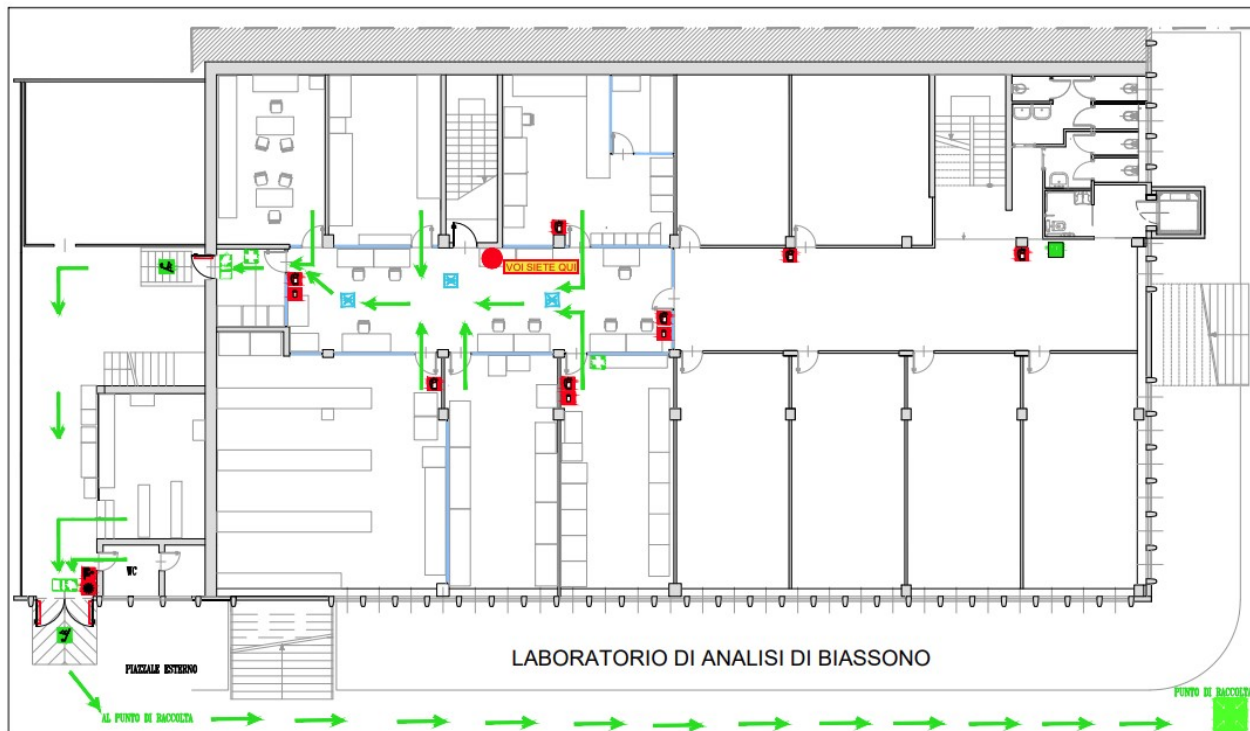

| LEGENDA SIMBOLI   |                                   |   |                               |
|---|-----------------------------------|---|-------------------------------|
|  | DEFIBRILLATORE AUTOMATICO ESTERNO |  | ESTINTORE                     |
|  | CASSETTA DI PRIMO SOCCORSO        |  | IDRANTE SOPRASUOLO            |
|  | USCITA DI SICUREZZA               |  | COPERTA ANTIFIAMMA            |
|  | VIA DI FUGA A SALIRE              |  | INTERRUTTORE DI EMERGENZA     |
|  | VIA DI FUGA ORIZZONTALE           |  | LUCE DI EMERGENZA             |
|  | IDRANTE - MANICHETTA              |  | PUNTO DI RACCOLTA             |
|  | <b>VOI SIETE QUI</b>              |  | PORTA CON MANIGLIA ANTIPANICO |